



TRILLEMARKA-ROLLAGSFJELL

FAKTA

Trillemarka-Rollagsfjell er Norges største skogreservat, og er på 148 kvadratkilometer. Naturreservatet ble opprettet 5. desember 2008 og ligger i Nore og Uvdal, Rollag og Sigdal kommuner.

Formålet med vernet er å bevare et stort og sammenhengende naturskogsområde med naturlig plante- og dyreliv og naturlige prosesser som foregår i skog.

NATUR OG LANDSKAP

Trillemarka-Rollagsfjell har stor variasjon i klima og landskap. Dette sammen med store høydeforskjeller gir mangfold i naturtyper og arter. Naturreservatet har mye gammel naturskog som er lite påvirket av mennesker i nyere tid, selv om området tidligere var sterkt preget av hogst og seterdrift.

Det har gjennom historien vært flere skogbranner i området. Ennå kan en se brannmerker på gamle furutrær. Branner har sammen med stormfelling og naturlig utvikling i gammel skog gitt landskapet en mosaikk og variasjon i vegetasjon og skogstyper med ulik alder.

PLANTE- OG DYRELIV

Det er et stort mangfold av dyre- og plantearter i verneområdet, og et stort antall rødlistearter som lever i gammelskog og på setervoller. Gammel skog med døde trær er svært viktig for sopp og insekter som lever av å bryte ned trevirke. Flere av lavartene i Trillemarka-Rollagsfjell er sårbare og truet, slik som huldrestry, mjukkjåfs, trådragg og ulvelav.

Rovfugler som fjellvåk, hønsehauk, tårnfalk, kongeørn og fiskeørn hekker i verneområdet. Spurveugle og perleugle er vanlig, og er du heldig kan du også se haukugle. Det er gode bestander av storfugl, orrfugl, jerpe og lirype, og flere leiker for storfugl og orrfugl er kjent i området.

6 av 7 hakkespettarter i Norge hekker i reservatet. Tretåspett, flaggspett og svartspett er vanligst.

Skogsdyr som elg, mår og ekorn holder også til i området, og det er ikke uvanlig å se spor etter gaupe vinterstid.

HISTORISK BRUK

Det har vært utstrakt seterdrift i området, og det ble hogd virke til bygninger, gjerder og brensel. Det ble også brent tjære og hogd seterverd (lakterved) til Sølverket på Kongsberg og Blaafarveværket på Modum. Det ble bygd flere fløtningsdammer i sidevassdragene til Numedalslågen og Simoa, og mange av vatna ble demt opp. Gården Fjøslien sør i verneområdet var bosatt fram til for 100 år siden.

UTDRAG FRA VERNEBESTEMMELSENE

- Du kan ferdes fritt til fots og på ski i naturreservatet, og du kan plukke bær og matsopp
- Du kan jakte og fiske etter gjeldende lovverk
- Du kan brenne bål med tørrkvist eller medbrakt ved i tiden 15. September - 15. april
- Det er ikke tillatt å ødelegge vegetasjonen i reservatet, herunder døde busker og trær eller fjerne planter, sopp og lav eller deler av disse
- Det er ikke tillatt å bruke motorkjøretøy utenom følgende veier: Øyrtjønnveien, Bufjelltjønnveien, Hasliveien og Trillaseterveien

ENGLISH ABSTRACT

Trillemarka-Rollagsfjell is the largest forest reserve in Norway. The Nature reserve is situated in Nore and Uvdal, Rollag and Sigdal municipalities, and covers an area of 148 square kilometers. The purpose of protection is to preserve a large and continuous natural forest with natural flora and fauna and natural processes that take place in the forest. There have through the years been a number of forest fires in

the area. Along with storm felling and natural development in the old forest landscape, this has provided a mosaic and variation in vegetation and forest types of different ages.

There is a great diversity of animal and plant species in the nature reserve. The large area with protection forest means that the many red list species and their habitats can be secured against encroachment in the long term.

LOCAL RULES

- You can move freely on foot and on skis in the nature reserve, and berries and mushroom may be picked for household use
- Hunting and fishing is permitted according to applicable laws
- Building of fires with dry twigs or your own firewood is allowed in the period 15. September - 15. April
- It is not allowed to destroy the vegetation in the reserve, including dead bushes and trees, or remove plants, fungi and lichen or parts of them
- Motorized traffic is not allowed except on the following roads: Øyrtjønnveien, Bufjelltjønnveien, Hasliveien and Trillaseterveien

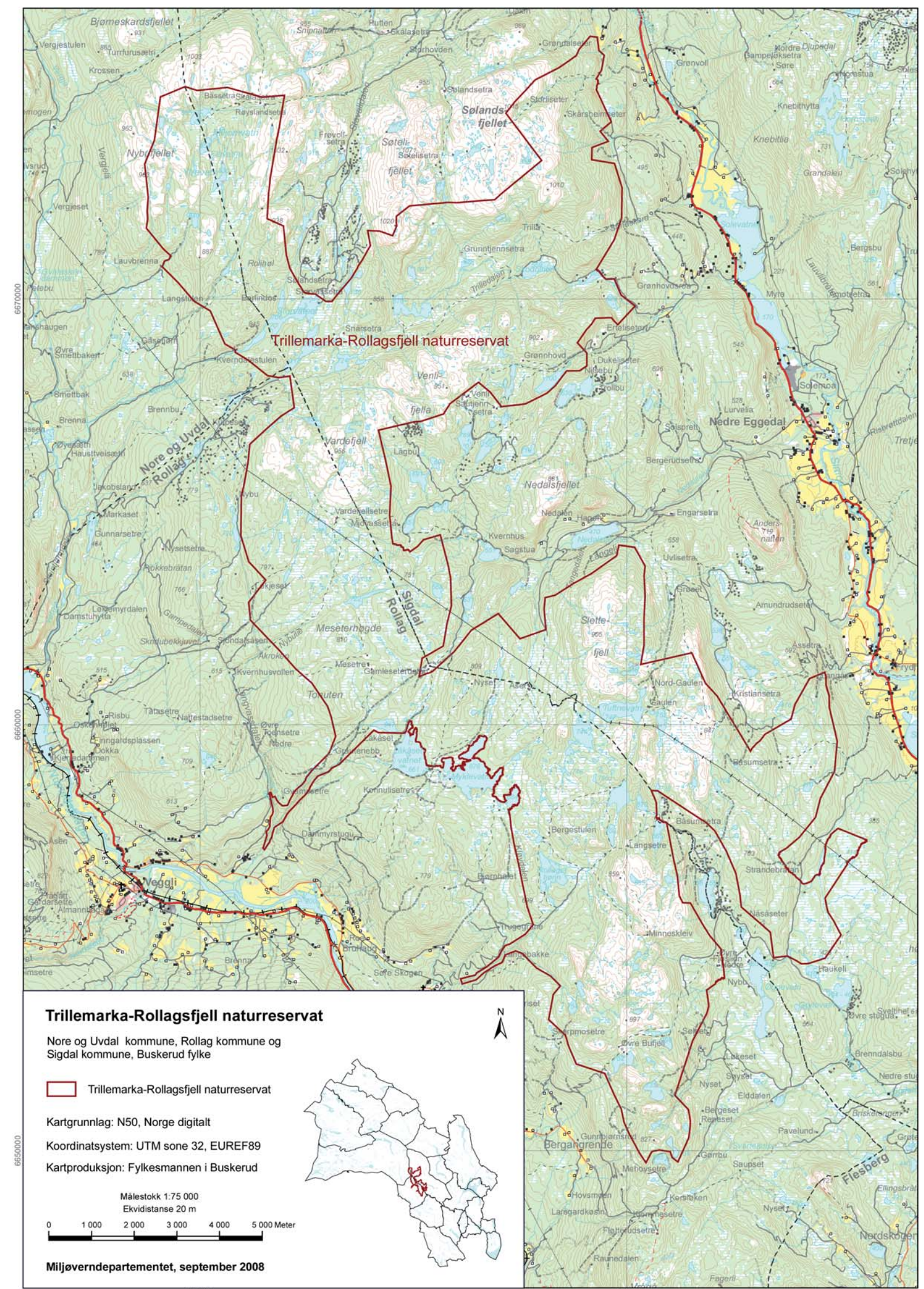

INFORMASJON

Oppsyn:	Statens naturoppsyn, 3630 Rødberg, Tlf. 958 05 333
Forvaltningsmyndighet:	Forvaltningsstyret for Trillemarka-Rollagsfjell naturreservat, Rollag kommune, 3626 Rollag, Tlf. 31 02 30 00 / 940 34 800
Kommuner:	Sigdal kommune, 3350 Prestfoss, Tlf. 32 71 14 00 Rollag kommune, 3626 Rollag, Tlf. 31 02 30 00 Nore og Uvdal kommune, 3630 Rødberg, Tlf. 31 02 40 00

